АПРИЛ - ЈУНИ 2020

ВОНРЕДЕН БИЛТЕН

ЗА СПРАВУВАЊЕ СО КОРОНАВИРУС ПАНДЕМИЈАТА

CIVICA MOBILITAS | *Citizens for change!*

CIVICA MOBILITAS

6 - 12 АПРИЛ, 2020

ВОНРЕДЕН БИЛТЕН БР. 1

ЗА СПРАВУВАЊЕ СО КОРОНАВИРУС ПАНДЕМИЈАТА

https://civicamobilitas.mk/covid-19/

АКТИВНОСТИ НА ГРАЃАНСКИТЕ ОРГАНИЗАЦИИ

Граѓанските организации, секоја на свој начин, придонесува кон справување со предизвиците од коронавирусот. Добивме пријави од 28 здруженија за 48 активности кои ги спровеле во текот на минатата недела. Меѓу нив има најмалки 15 акции за донирање и дистрибуирање социјални пакети, четири споделени листи со телефони за психолошка поддршка, онлајн ресурси на различни теми, корисни информациии за заштита на различни маргинализирани групи итн.

Ние издвоивме:

ЈАВНИ НАБАВКИ

Центарот за граѓански комуникации спроведе мониторинг на јавните набавки за време на вонредната состојба.

Се забележува дека цените за слични производи се значително различни во зависност од тоа дали институцијата преговарала само со еден понудувач или вклучила повеќе понудувачи од кои го избрала најповолниот.

https://cutt.ly/otH3ca2

ХРАНА ЗА БЕЗДОМНИЦИТЕ

Здружението Љубезност за време на полициското час во саботата (11.4.2020г.) подели храна на 92 бездомни лица.

Како и до сега, така и минатава седмица во соработка со #Ретвитниоброк анимираа правни и физички лица со цел да донираат конзервирана храна.

https://cutt.ly/ktGqBFLt

ЗАЕДНО ДОМА

Првата детска амбасада во светот „Меѓаши“ започна платформа на тема „Заедно дома“ на тема квалитетно поминато време со децата во услови на пандемија.

Тоа да е простор во кој децата, младите, родителите, старателите, како и други членови на семејството, имаат можност да споделуваат креативни производи кои можат да ги направат дома.

https://cutt.ly/AtH3vpH

NIRAS FCG МЦМС МАКЕДОНСКИ ЦЕНТАР ЗА МЕЃУНАРОДНА СОРАБОТКА
Schweizerische Eidgenossenschaft
Confédération suisse
Confederazione Svizzera
Confederaziun svizra
Swiss Agency for Development and Cooperation SDC

Цивика мобилитас е проект на Швајцарската агенција за развој и соработка (СДЦ) кој го спроведуваат НИРАС од Данска, Македонскиот центар за меѓународна соработка (МЦМС) и ФЦГ Шведски развој АБ (ФЦГ Шведска)

ВОНРЕДЕН БИЛТЕН БР. 1

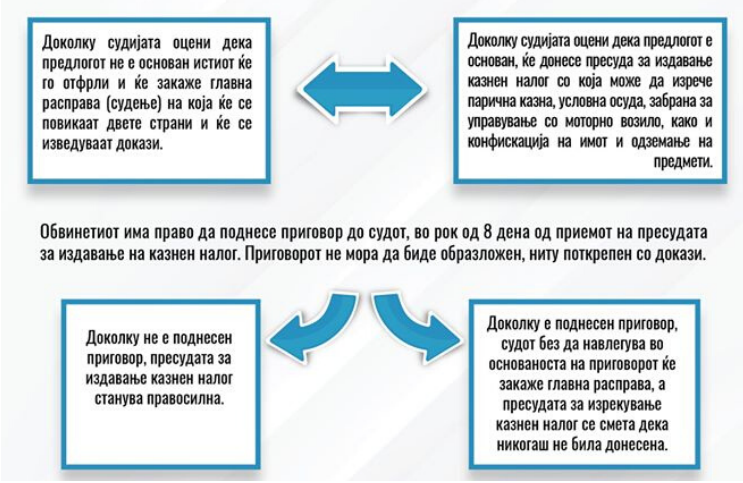

КАЗНЕН НАЛОГ

Коалицијата „Сите за правично судење“ подготви визуелизација на постапката по казнен налог.

Преку казнениот налог, Јавното обвинителсто ги санкционира сите лица кои постапиле спротивно од прописите за сузбивање и спречување на ширењето на КОВИД-19 вирусот.

https://cutt.ly/TtNkdYR

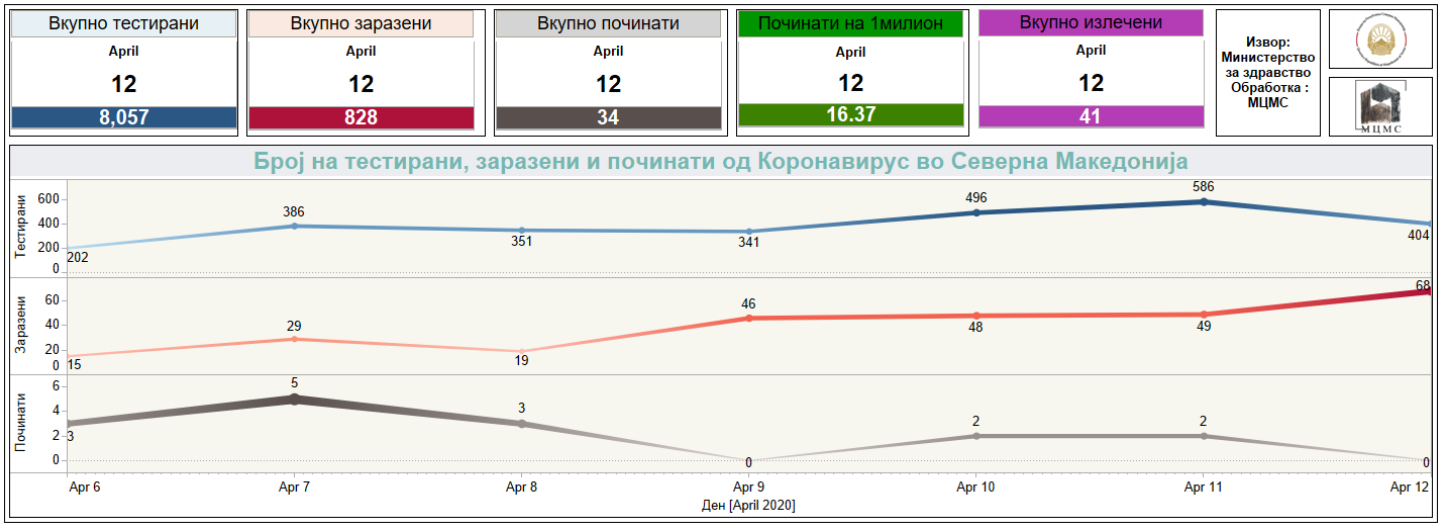

КОРИСНИ ИНФОРМАЦИИ

0800 002 03 - Национален call центар за информирање

02 324 8040 - Национален call центар за информации за економски и други мерки

151 31 - Трудова инспекција

191 - Пазарна инспекција

080025555 Санитарна инспекција

Преземете ја **„Koronavirus MK“ апликацијата** за сите последни информации и известувања

ПОЛИЦИСКИ ЧАС: Работни денови 16:00 - 05:00; целосна забрана за викенд

NIRAS FCG МЦМС МАКЕДОНСКИ ЦЕНТАР ЗА МЕЃУНАРОДНА СОРАБОТКА
Schweizerische Eidgenossenschaft
Confédération suisse
Confederazione Svizzera
Confederaziun svizra
Swiss Agency for Development and Cooperation SDC

Цивика мобилитас е проект на Швајцарската агенција за развој и соработка (СДЦ) кој го спроведуваат НИРАС од Данска, Македонскиот центар за меѓународна соработка (МЦМС) и ФЦГ Шведски развој АБ (ФЦГ Шведска)

CIVICA MOBILITAS

13 - 19 АПРИЛ, 2020

ВОНРЕДЕН БИЛТЕН БР.2

ЗА СПРАВУВАЊЕ СО КОРОНАВИРУС ПАНДЕМИЈАТА

https://civicamobilitas.mk/covid-19/

АКТИВНОСТИ НА ГРАЃАНСКИТЕ ОРГАНИЗАЦИИ

Граѓанските организации, секоја на свој начин, придонесува кон справување со предизвиците од коронавирусот. Добивме пријави од 22 здруженија за 43 активности кои ги спровеле во текот на минатата недела. Меѓу нив има најмалку 13 акции за донирање и дистрибуирање социјални пакети, шест извештаи, анализи и инфографици, осум споделени едукативни содржини, шест соопштенија, апели и барања итн. Ние издвоивме:

АНКЕТА

Според првичните резултати од анкетата на Finance Think, 89% од кризата предизвикана од коронавирусот ги погоди самовработените.

Микро- бизнисите се соочени со значаен пад на прометот и/или со привремено затворање, а голем број од самовработените посегнале по своите заштеди.

https://cutt.ly/tyrEdhS

ЧОВЕКОВИ ПРАВА

Северна Македонија стави вон сила некои законски прописи од Европската конвенција за човекови права (ЕКЧП) со донесување нови прописи во врска со вонредната состојба воведена поради КОВИД-19.

Институтот за европски политики (ЕПИ) подготви публикација во која се објаснети основата, обемот, траењето, прекинот на дерогација, како и предлог за идни чекори.

https://cutt.ly/9yw2DHY

ПАКЕТИ ХРАНА

ЛГБТ Јунајтед од Тетово подготви 15 пакети со храна за ЛГБТИ лица кои не можат сами да ги приуштат пред православните празници. Тие беа наменети за семејства од Струга, Прилеп, Струмица и Куманово.

Ова е само една од донаторските акции на здружението за време на пандемијата.

https://cutt.ly/Hyw2DwQ

NIRAS FCG МЦМС МАКЕДОНСКИ ЦЕНТАР ЗА МЕЃУНАРОДНА СОРАБОТКА Schweizerische Eidgenossenschaft Confédération suisse Confederazione Svizzera Confederaziun svizra Swiss Agency for Development and Cooperation SDC

Цивика мобилитас е проект на Швајцарската агенција за развој и соработка (СДЦ) кој го спроведуваат НИРАС од Данска, Македонскиот центар за меѓународна соработка (МЦМС) и ФЦГ Шведски развој АБ (ФЦГ Шведска)

CIVICA MOBILITAS

13 -19 АПРИЛ, 2020

ВОНРЕДЕН БИЛТЕН БР.2

ДЕЗИНФОРМАЦИИ

„Нексус - Граѓански концепт“ го објави четвртиот број на неделната анализа „Detecting Disinfo“. Меѓу темите кои ги издовиле се наоѓаат злоупотребата на ширење податоци, ширењето дезинформации и религијата и верските празници за време на КОВИД-19.

https://cutt.ly/lyw2XeS

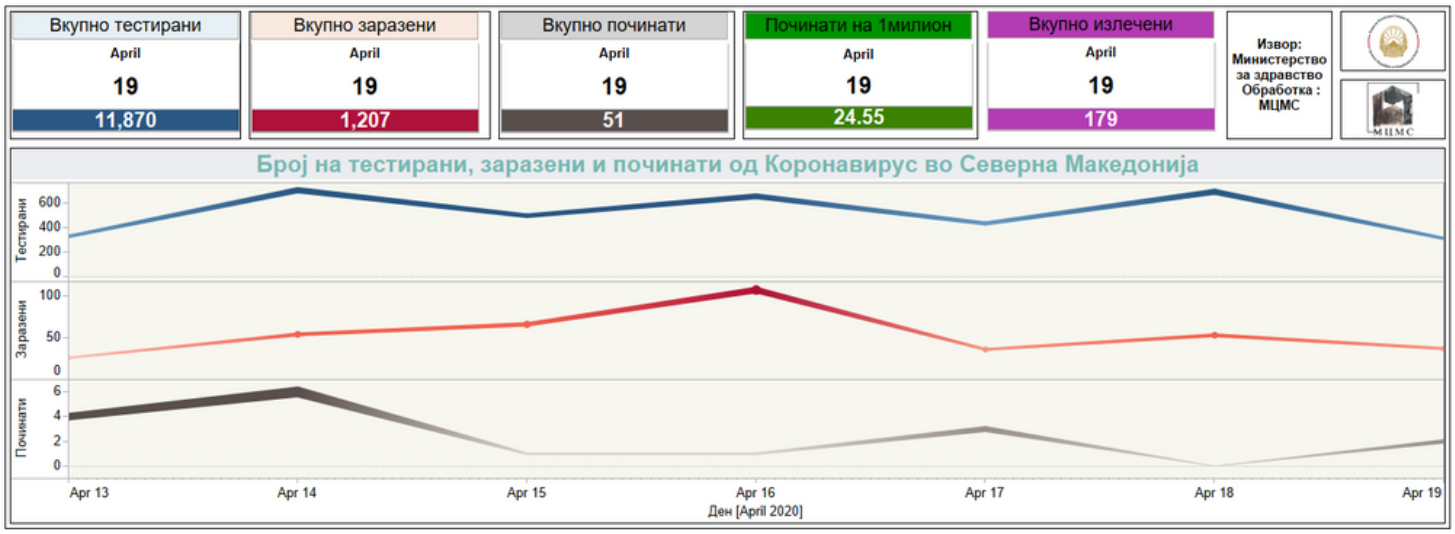

КОРИСНИ ИНФОРМАЦИИ

0800 002 03 - Национален call центар за информирање

02 324 8040 - Национален call центар за информации за економски и други мерки

151 31 - Трудова инспекција

191 - Пазарна инспекција

080025555 Санитарна инспекција

Преземете ја **„Koronavirus MK“ апликацијата** за сите последни информации и известувања

ПОЛИЦИСКИ ЧАС: Работни денови 16:00 - 05:00; целосна забрана за викенд

NIRAS FCG МАКЕДОНСКИ ЦЕНТАР ЗА МЕЃУНАРОДНА СОРАБОТКА МЦМС Schweizerische Eidgenossenschaft Confédération suisse Confederazione Svizzera Confederaziun svizra Swiss Agency for Development and Cooperation SDC

Цивика мобилитас е проект на Швајцарската агенција за развој и соработка (СДЦ) кој го спроведуваат НИРАС од Данска, Македонскиот центар за меѓународна соработка (МЦМС) и ФЦГ Шведски развој АБ (ФЦГ Шведска)

CIVICA MOBILITAS

20 - 27 АПРИЛ, 2020

ВОНРЕДЕН БИЛТЕН БР.3

ЗА СПРАВУВАЊЕ СО КОРОНАВИРУС ПАНДЕМИЈАТА

https://civicamobilitas.mk/covid-19/

АКТИВНОСТИ НА ГРАЃАНСКИТЕ ОРГАНИЗАЦИИ

Граѓанските организации, секоја на свој начин, придонесува кон справување со предизвиците од коронавирусот. Добивме пријави од 24 здруженија за 38 активности кои ги спровеле во текот на минатата недела. Меѓу нив има најмалку 12 акции за донирање и дистрибуирање социјални пакети, 10 извештаи, анализи и инфографици, шест споделени едукативни содржини, пет соопштенија, апели и барања итн.
Ние издвоивме:

ДОНАЦИЈА

„Центарот за управување со промени“ заедно со нивните партнери алоцираа средства за изработка на 9.600 заштитни маски за лице, 1.250 заштитни визири и 1.100 антибактериски сапуни.

Во производството и изработката на дониранте добра учествуваа жени претприемачки од занаетчискиот, услужниот и производствениот сектор од регионот на Полог и Елбасан.

https://cutt.ly/5ya8Lqi

РУРАЛНИ СРЕДИНИ

„Рурална коалиција“ веќе спроведува онлајн информативна кампања „Е-Земјоделство во услови на Ковид 19“, а една од темите кои што ги обработува е и родовата еднаквост во руралните средини.

Според неа, двојно е зголемен трудот кој жените го вложуваат во неформалната економија, намалени се нивните приходи, а истотака тие остануваат на маргините на информираноста.

https://cutt.ly/uya8LxL

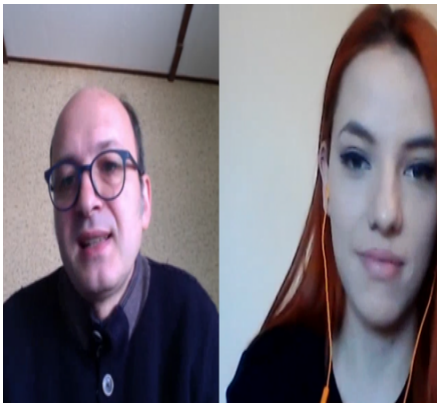

ИСТРАЖУВАЧКО НОВИНАРСТВО

Платформата за истражувачко новинарство и анализи - ПИНА,од почетокот на кризата објавува содржини поврзани со Ковид-19. Тие ги опфаќаат психолошкиот апект, работничките права, културата, семејното насилство итн.

Текстовите произлегоа од Програмата за жени новинарки финансирана од Цивика мобилитас.

https://cutt.ly/zyyZVVd

NIRAS FCG МЦМС МАКЕДОНСКИ ЦЕНТАР ЗА МЕЃУНАРОДНА СОРАБОТКА Schweizerische Eidgenossenschaft Confédération suisse Confederazione Svizzera Confederaziun svizra Swiss Agency for Development and Cooperation SDC

Цивика мобилитас е проект на Швајцарската агенција за развој и соработка (СДЦ) кој го спроведуваат НИРАС од Данска, Македонскиот центар за меѓународна соработка (МЦМС) и ФЦГ Шведски развој АБ (ФЦГ Шведска)

CIVICA MOBILITAS

20 -27 АПРИЛ, 2020

ВОНРЕДЕН БИЛТЕН БР.3

ПРИМЕРИ ОД РЕГИОНОТ

Здружението на граѓани „Медиа плус“ од Штип изминатиов период споделува позитивни примери од регионот и пошироко за справување со последиците од кризата предизвикана од коронавирусот. Секцијата „Заедно сме побезбедни и посигурни“ во главно нуди содржини кои се однесуваат на хуманитарни акции, подвизи на граѓанскиот и приватниот сектор.

https://cutt.ly/Nya8ZUX

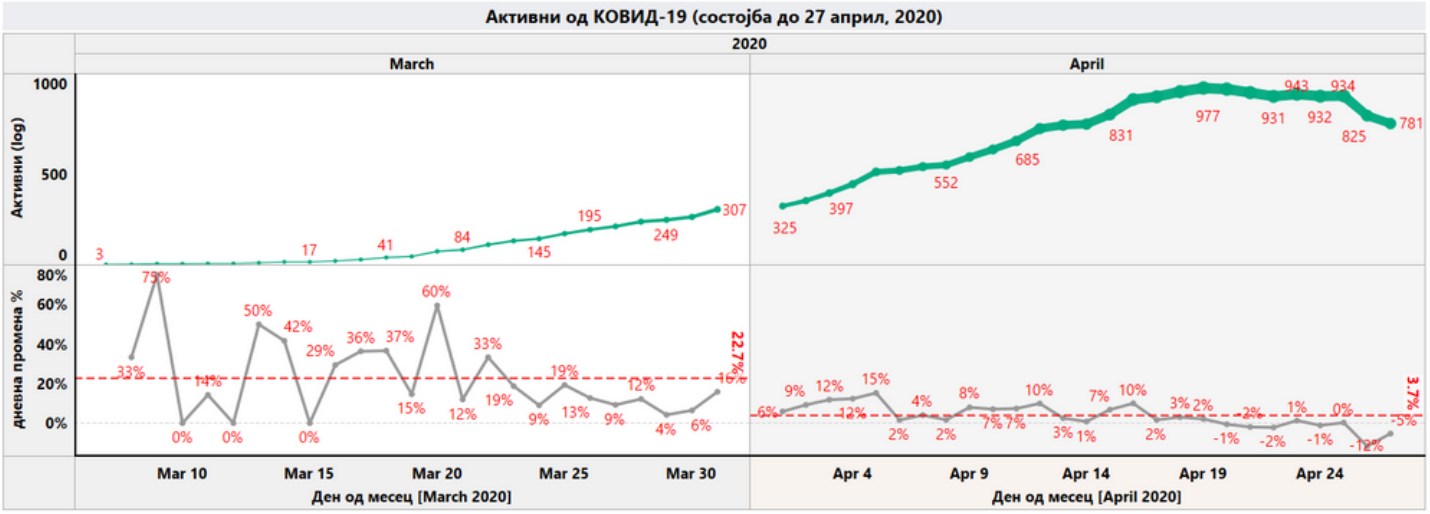

КОРИСНИ ИНФОРМАЦИИ

0800 002 03 - Национален call центар за информирање

02 324 8040 - Национален call центар за информации за економски и други мерки

151 31 - Трудова инспекција

191 - Пазарна инспекција

080025555 Санитарна инспекција

Преземете ја **„Koronavirus MK“ апликацијата** за сите последни информации и известувања

ПОЛИЦИСКИ ЧАС: За првомајските празници, во петок, сабота и недела, ограничувањето на движењето почнува во 14:00 часот

NIRAS FCG МЦМС МАКЕДОНСКИ ЦЕНТАР ЗА МЕЃУНАРОДНА СОРАБОТКА Schweizerische Eidgenossenschaft Confédération suisse Confederazione Svizzera Confederaziun svizra Swiss Agency for Development and Cooperation SDC

Цивика мобилитас е проект на Швајцарската агенција за развој и соработка (СДЦ) кој го спроведуваат НИРАС од Данска, Македонскиот центар за меѓународна соработка (МЦМС) и ФЦГ Шведски развој АБ (ФЦГ Шведска)

CIVICA MOBILITAS

27 АПРИЛ- 3 МАЈ, 2020

ВОНРЕДЕН БИЛТЕН БР.4

ЗА СПРАВУВАЊЕ СО КОРОНАВИРУС ПАНДЕМИЈАТА

https://civicamobilitas.mk/covid-19/

АКТИВНОСТИ НА ГРАЃАНСКИТЕ ОРГАНИЗАЦИИ

Граѓанските организации, секоја на свој начин, придонесува кон справување со предизвиците од коронавирусот. Добивме пријави од 23 здруженија за 48 активности кои ги спровеле во текот на минатата недела. Меѓу нив има најмалку 22 акции за донирање и дистрибуирање социјални пакети, осум извештаи, анализи и инфографици, девет организирани онлајн дискусии, четири соопштенија, апели и барања итн. Ние издвоивме:

ПРВОМАЈСКИ ПРОГЛАС 2020

РАБОТНИЧКИ ПРАВА

Брзата и солидарна мобилизација на 11 граѓански организации и синдикати, придонесе Владата да ја смени одредбата со која се овозможуваше отпуштање работници во фирмите кои користат државна поддршка за надминување на економската криза предизвикана од пандемијата.

Успехот е заеднички!

https://cutt.ly/lyk9at7

ХРАНИЛКИ

„Шепасти ентузијасти“ поставија хранилки за бездомните животници во неколку општини низ Град Скопје. Од здружението ги наполнија со храна, а понатаму истите можат да се надополнуваат од општините и љубителите на животни.

Нивната активност е поддржана преку ад-хок грант на Цивика мобилитас.

https://cutt.ly/byk9dfC

ХУМАНИТАРНИ ПАКЕТИ

Ајде Македонија во кризниот период дониракт пакети храна на оние лица на кои им е најпоребно.

За време на вонредната состојба тие го интензивираа дистрибуирањето вишок храна и примаат донации од физички и правни лица со кои очекуваат да придонесат за 15.000 оброци додека трае кризата.

https://cutt.ly/7ylghqb

NIRAS FCG МАКЕДОНСКИ ЦЕНТАР ЗА МЕЃУНАРОДНА СОРАБОТКА МЦМС
Schweizerische Eidgenossenschaft
Confédération suisse
Confederazione Svizzera
Confederaziun svizra
Swiss Agency for Development and Cooperation SDC

Цивика мобилитас е проект на Швајцарската агенција за развој и соработка (СДЦ) кој го спроведуваат НИРАС од Данска, Македонскиот центар за меѓународна соработка (МЦМС) и ФЦГ Шведски развој АБ (ФЦГ Шведска)

CIVICA MOBILITAS

27 АПРИЛ-3 МАЈ, 2020

ВОНРЕДЕН БИЛТЕН БР.4

ПРЕВОЗ

За време на изминативе два викенд-карантини, волонтерите на „Љубезност“ им помогнаа на лица со инвалидитет кои не успеаја да фатат автобус и останаа на улица на почетокот на полицискиот час.

Со претходна најава на 192, волонтерите преземајки ги сите заштитни мерки, ги превезоа лицата до своите домови.

https://cutt.ly/AylgpL5

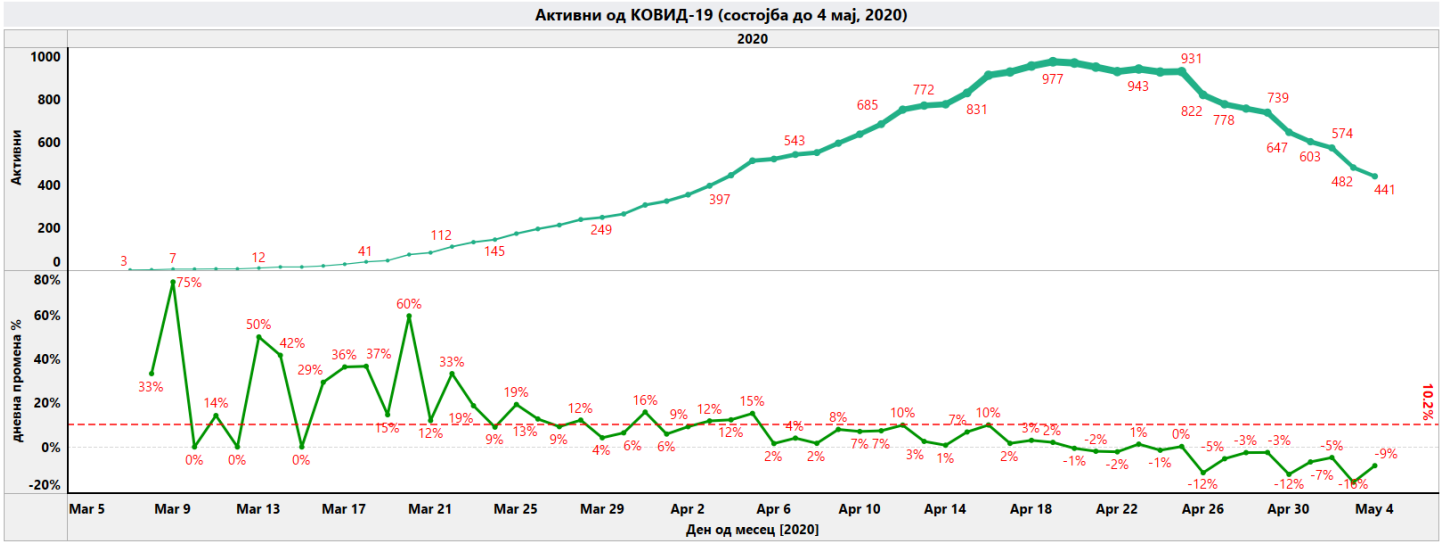

КОРИСНИ ИНФОРМАЦИИ

0800 002 03 - Национален call центар за информирање

02 324 8040 - Национален call центар за информации за економски и други мерки

151 31 - Трудова инспекција

191 - Пазарна инспекција

080025555 Санитарна инспекција

Преземете ја **„Koronavirus MK“ апликацијата** за сите последни информации и известувања

ПОЛИЦИСКИ ЧАС: Работни денови од 19:00 до 05:00; сабота од 15:00; недела 24 часа

NIRAS FCG МЦМС МАКЕДОНСКИ ЦЕНТАР ЗА МЕЃУНАРОДНА СОРАБОТКА Schweizerische Eidgenossenschaft Confédération suisse Confederazione Svizzera Confederaziun svizra Swiss Agency for Development and Cooperation SDC

Цивика мобилитас е проект на Швајцарската агенција за развој и соработка (СДЦ) кој го спроведуваат НИРАС од Данска, Македонскиот центар за меѓународна соработка (МЦМС) и ФЦГ Шведски развој АБ (ФЦГ Шведска)

CIVICA MOBILITAS

4-10 МАЈ, 2020

ВОНРЕДЕН БИЛТЕН БР.5

ЗА СПРАВУВАЊЕ СО КОРОНАВИРУС ПАНДЕМИЈАТА

https://civicamobilitas.mk/covid-19/

АКТИВНОСТИ НА ГРАЃАНСКИТЕ ОРГАНИЗАЦИИ

Граѓанските организации, секоја на свој начин, придонесува кон справување со предизвиците од коронавирусот. Добивме пријави од 11 здруженија за 40 активности кои ги спровеле во текот на минатата недела. Меѓу нив има најмалку 22 акции за донирање и дистрибуирање социјални пакети, шест извештаи, анализи и инфографици, три организирани онлајн дискусии, две споделени едукативни содржини итн. Ние издвоивме:

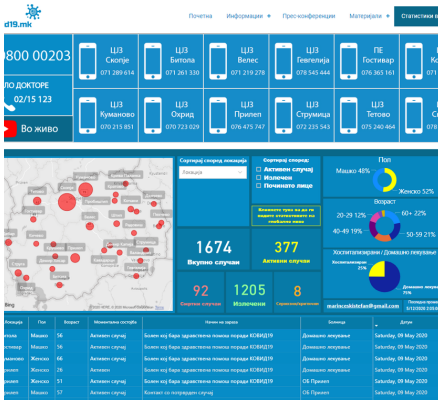

ВЕБ ПЛАТФОРМА

Асоцијацијата на студенти и информатичари ја надогради веб платформата COVID19.mk, со детална статистичка слика за заболените од КОВИД-19.

Додадоа напредно сортирање и филтрирање на податоците за поголема прегледност и ја збогатија содржината со информации од интерес на граѓаните како дежурни аптеки, достава на храна во време на полициски час и сл.

COVID19.mk

ИНТЕРВЈУ

Во интервју за ПИНА, Драгана Дрндаревска од „Коалицијата Маргини“ говори за тоа како кризата со Ковид 19 влијае врз маргинализираните, женските права како и за семејното насилство.

Таа стравува дека кризата ќе се користи како изговор за да се одлагаат и да не се реализираат различни барања, за унапредување на правата на маргинализираните заедници

https://cutt.ly/1ymmMpS

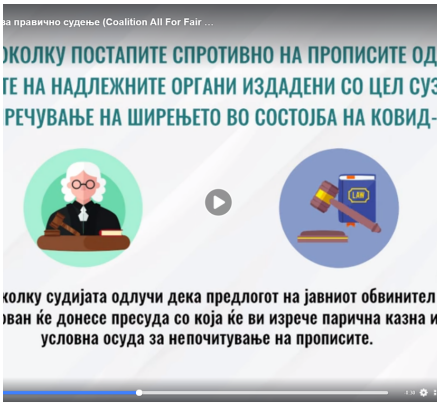

КАЗНЕН НАЛОГ

Коалицијата сите за правично судење изработи видео постапката по казнен налог.

Во случај да постапите спротивно на прописите, односно наредбите на надлежните органи, издадени со цел сузбивање и спречување на ширењето на КОВИД-19, државата, преку Јавното обвинителство, против Вас ќе поднесе казнен налог за да ја санкционира постапката.

https://cutt.ly/Tymm6Yf

NIRAS FCG МЦМС МАКЕДОНСКИ ЦЕНТАР ЗА МЕЃУНАРОДНА СОРАБОТКА
Schweizerische Eidgenossenschaft
Confédération suisse
Confederazione Svizzera
Confederaziun svizra
Swiss Agency for Development and Cooperation SDC

Цивика мобилитас е проект на Швајцарската агенција за развој и соработка (СДЦ) кој го спроведуваат НИРАС од Данска, Македонскиот центар за меѓународна соработка (МЦМС) и ФЦГ Шведски развој АБ (ФЦГ Шведска)

CIVICA MOBILITAS

4-10 МАЈ, 2020

ВОНРЕДЕН БИЛТЕН БР.5

БЕЗБЕДНОСТ ПРИ РАБОТА

Македонското здружение за заштита при работа во соработка со националната канцеларија на МОТ, ја преведе и технички ја уреди публикацијата „Соочени со пандемијата: Грижа за безбедноста и здравјето при работа“.
Во неа, меѓу другото, се разгледуваат и мерките за спречување и контролирање на ризикот од заразување, психосоцијалните ризици, ергономските ризици и останатите ризици кои произлегуваат од пандемијата а се поврзани со безбедноста и здравјето при работа.

https://cutt.ly/cymQwsm

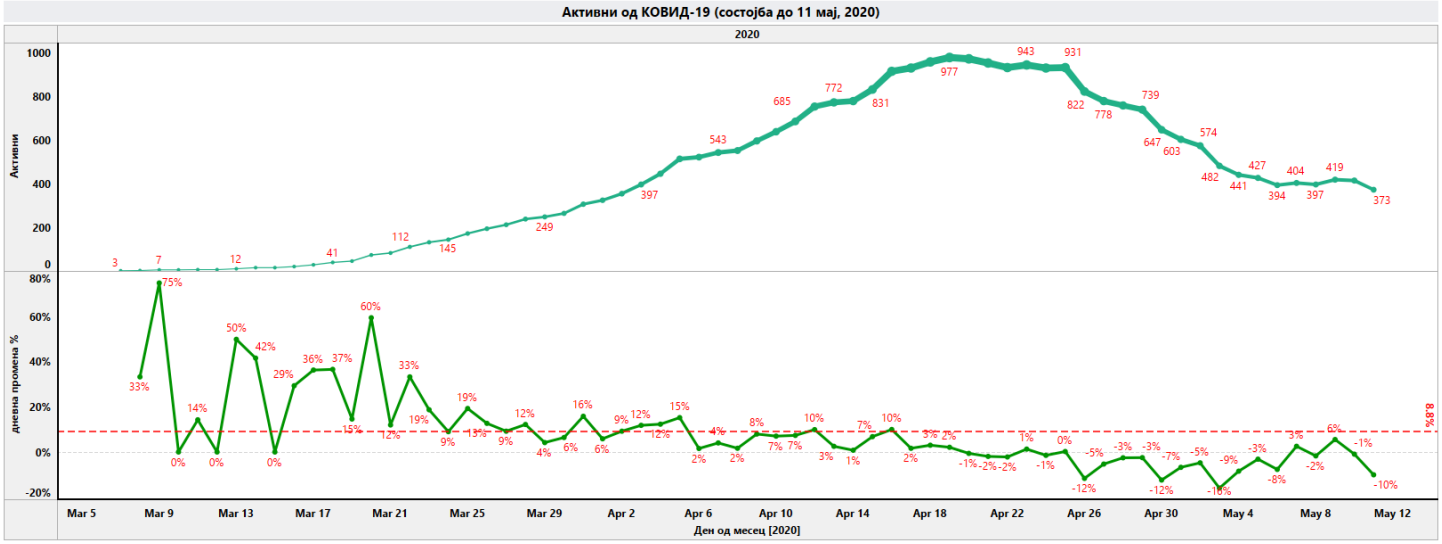

КОРИСНИ ИНФОРМАЦИИ

0800 002 03 - Национален call центар за информирање

02 324 8040 - Национален call центар за информации за економски и други мерки

151 31 - Трудова инспекција

191 - Пазарна инспекција

080025555 Санитарна инспекција

Преземете ја **„Koronavirus MK“ апликацијата** за сите последни информации и известувања

ПОЛИЦИСКИ ЧАС: Секој ден од 19:00 до 05:00

NIRAS FCG МЦМС МАКЕДОНСКИ ЦЕНТАР ЗА МЕЃУНАРОДНА СОРАБОТКА
Schweizerische Eidgenossenschaft
Confédération suisse
Confederazione Svizzera
Confederaziun svizra
Swiss Agency for Development and Cooperation SDC

Цивика мобилитас е проект на Швајцарската агенција за развој и соработка (СДЦ) кој го спроведуваат НИРАС од Данска, Македонскиот центар за меѓународна соработка (МЦМС) и ФЦГ Шведски развој АБ (ФЦГ Шведска)

CIVICA MOBILITAS

11-17 МАЈ, 2020

ВОНРЕДЕН БИЛТЕН БР.6

ЗА СПРАВУВАЊЕ СО КОРОНАВИРУС ПАНДЕМИЈАТА

https://civicamobilitas.mk/covid-19/

АКТИВНОСТИ НА ГРАЃАНСКИТЕ ОРГАНИЗАЦИИ

Граѓанските организации, секоја на свој начин, придонесува кон справување со предизвиците од коронавирусот. Добивме пријави од 23 здруженија за 40 активности кои ги спровеле во текот на минатата недела. Меѓу нив има најмалку 14 акции за донирање и дистрибуирање социјални пакети, три извештаи, анализи и инфографици, шест споделени едукативни содржини, четири организирани онлајн дискусии, пет соопштенија, апели и барања итн.

Ние издвоивме:

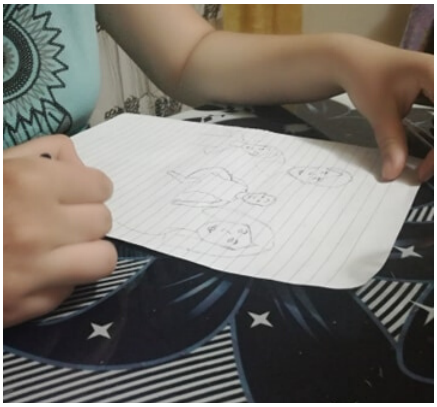

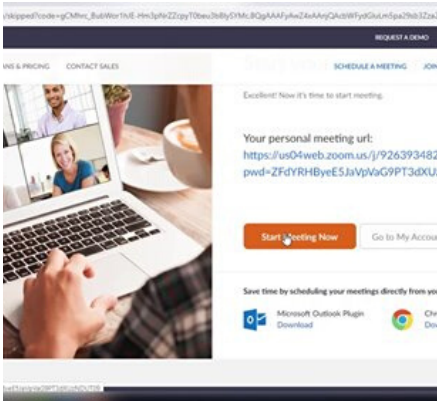

КОНКУРС

Советот за етика во медиумите на Македонија (СЕММ) објави конкурс за најдобри новинарски стории поврзани со известувањето за пандемијата на КОВИД-19, предизвиците и последиците од неа.

Пријавените содржини треба да ги исполнуваат критериумите за автентична и аналитична новинарска работа од поширок јавен интерес, која ги задоволува етичките стандарди во новинарството.

https://cutt.ly/EyRLK4L

ОНЛАЈН ОБРАЗОВАНИЕ

Здружението за развој на ромската заедница Сумнал продолжи да работи на образовната програма „Дополнително учење и подучување“.

Преку онлајн програма едукаторите работат и се во постојана комуникација со родителите и децата за навремено завршување на домашните задачи, но и за изведба на вежби за нивно подобрување.

https://cutt.ly/nyRLPHi

ZOOM ВОДИЧ

Интерактив - Битола подготви видео водич за употреба на апликацијата Zoom. На овој начин тие ја олеснуваат ситуацијата за сите деца, студенти и вработени кои имаат потешкотии да ги совладаат достапните алатки за телеконференција.

Zoom е платформа за видео комуникации која доби широка популарност во кризната состојба заради најзината едноставност, пректичност и достапност за сите.

https://cutt.ly/DyRXiog

NIRAS FCG МЦМС МАКЕДОНСКИ ЦЕНТАР ЗА МЕЃУНАРОДНА СОРАБОТКА Schweizerische Eidgenossenschaft Confédération suisse Confederazione Svizzera Confederaziun svizra Swiss Agency for Development and Cooperation SDC

Цивика мобилитас е проект на Швајцарската агенција за развој и соработка (СДЦ) кој го спроведуваат НИРАС од Данска, Македонскиот центар за меѓународна соработка (МЦМС) и ФЦГ Шведски развој АБ (ФЦГ Шведска)

ВОНРЕДЕН БИЛТЕН БР.6

РЕАКЦИЈА ПО УКИНУВАЊЕ НА ЗАКОН

Romalitico
ROMA POLICY ANALYSIS

Институтот за истражување и анализа на политики – Ромалитико беше една од организациите кои реагираа по однос на укинувањето на Законот за спречување и заштита од дискриминација од страна на Уставниот суд.

„Покрај немањето на тело до кое што граѓаните и здруженијата би можеле да се обратат во случај на дискриминација, со оваа одлука тие се оставени и без конкретен закон според којшто и самиот Уставен Суд до пред неговото укинување одлучуваше“.

https://cutt.ly/XyY09Bi

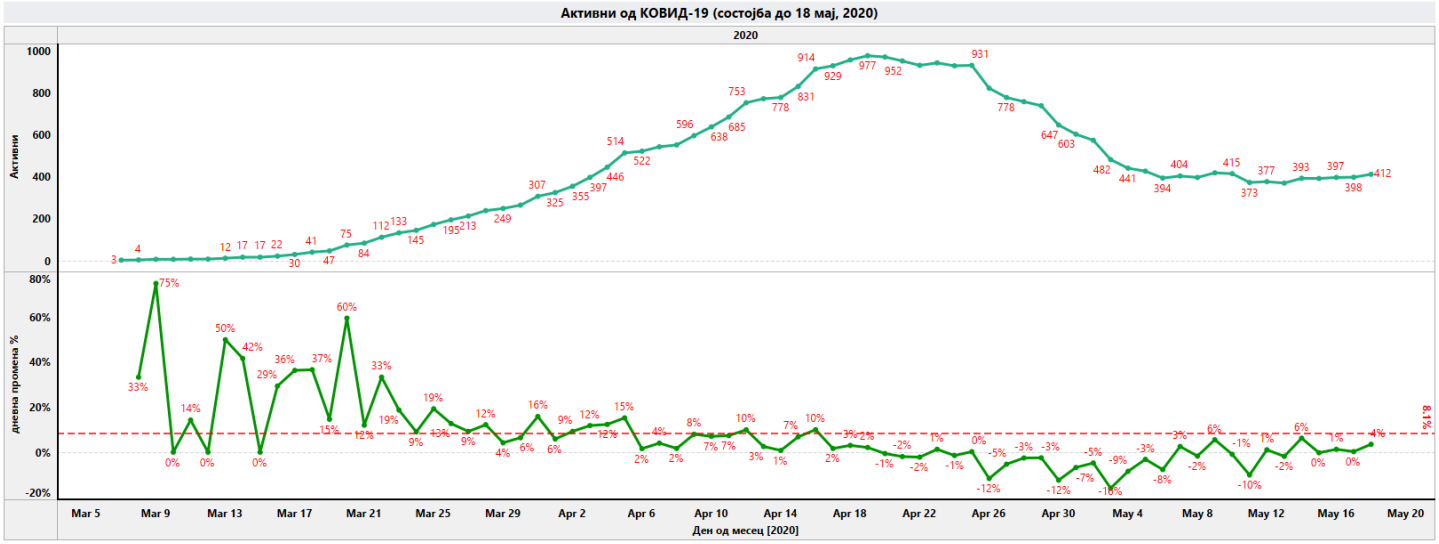

КОРИСНИ ИНФОРМАЦИИ

0800 002 03 - Национален call центар за информирање

02 324 8040 - Национален call центар за информации за економски и други мерки

151 31 - Трудова инспекција

191 - Пазарна инспекција

080025555 Санитарна инспекција

Преземете ја **„Koronavirus MK“ апликацијата** за сите последни информации и известувања

ПОЛИЦИСКИ ЧАС: Секој ден од 19:00 до 05:00

NIRAS FCG МАКЕДОНСКИ ЦЕНТАР ЗА МЕЃУНАРОДНА СОРАБОТКА МЦМС Schweizerische Eidgenossenschaft Confédération suisse Confederazione Svizzera Confederaziun svizra Swiss Agency for Development and Cooperation SDC

Цивика мобилитас е проект на Швајцарската агенција за развој и соработка (СДЦ) кој го спроведуваат НИРАС од Данска, Македонскиот центар за меѓународна соработка (МЦМС) и ФЦГ Шведски развој АБ (ФЦГ Шведска)

CIVICA MOBILITAS

18-24 МАЈ, 2020

ВОНРЕДЕН БИЛТЕН БР.7

ЗА СПРАВУВАЊЕ СО КОРОНАВИРУС ПАНДЕМИЈАТА

https://civicamobilitas.mk/covid-19/

АКТИВНОСТИ НА ГРАЃАНСКИТЕ ОРГАНИЗАЦИИ

Граѓанските организации, секоја на свој начин, придонесува кон справување со предизвиците од коронавирусот. Добивме пријави од 15 здруженија за 39 активности кои ги спровеле во текот на минатата недела. Меѓу нив има најмалку 21 акција за донирање и дистрибуирање социјални пакети, осум брифови, анализи и инфографици, три соопштенија, апели и барања итн.
Ние издвоивме:

СОРАБОТКА НА ТЕРЕН

Здружението за заштита на животните и животната средина Е.Д.Е.Н. во соработка со Веган 365 Кујна во текот на мај и јуни ја започна акцијата за доделување 500 вегански оброци на загрозени граѓани.

Акцијата ја започнаа во соработка со „Една може“ и доделија оброци на самохрани мајки и еднородителски семејства од Скопје.

https://cutt.ly/NySk3HE

500 ПОДЕЛЕНИ ИФТАРИ

Во последните рамазански денови здруженито Легис подели над 500 ифтари и секој од корисниците доби по еден дополнителен бајрамски пакет.

Освен тоа, здружението редовно ги поддржуваше социјално ранливите граѓани во Скопје, мигрантите во транзитните центри и центарот за азил Визбегово.

https://cutt.ly/5yD8pwj

РАНЛИВИ ГРАЃАНИ

Институтот за европска политика (ЕПИ) подготви краток осврт на досегашните последици од КОВИД 19 врз ромската популација со осврт на правата на образование, здравје и работа, слободата на движење, основни услови за остварување на правата и слободите и активностите на донаторите и граѓанските организации за време на вонредната состојба.

https://cutt.ly/YyA8g7y

NIRAS FCG МЦМС МАКЕДОНСКИ ЦЕНТАР ЗА МЕЃУНАРОДНА СОРАБОТКА
Schweizerische Eidgenossenschaft
Confédération suisse
Confederazione Svizzera
Confederaziun svizra
Swiss Agency for Development and Cooperation SDC

Цивика мобилитас е проект на Швајцарската агенција за развој и соработка (СДЦ) кој го спроведуваат НИРАС од Данска, Македонскиот центар за меѓународна соработка (МЦМС) и ФЦГ Шведски развој АБ (ФЦГ Шведска)

18-24 МАЈ, 2020

ВОНРЕДЕН БИЛТЕН БР.7

ХУМАНОСТ БЕЗ РАЗЛИКИ

ЛГБТ Јунајтед Тетово досега има поделено над 300 пакети со храна, 300 заштитни маски за повеќекратна и 300 за еднократна употреба, на седум ЛГБТ+ лица им помогнаа финансиски да ги подмират тековните трошоци, на три ЛГБТ+ лица им помогнаа да ги платаат кириите поради неможноста да се вратат во своите домови, а на над 20 ЛГБТ+ лица им помогнаа да ги набаваат потребните лекарства.

Ова се должи на хуманоста и солидарноста на ЛГБТИ заедницата и сите нејзини пријатели и поддржувачи.

https://cutt.ly/XyY09Bi

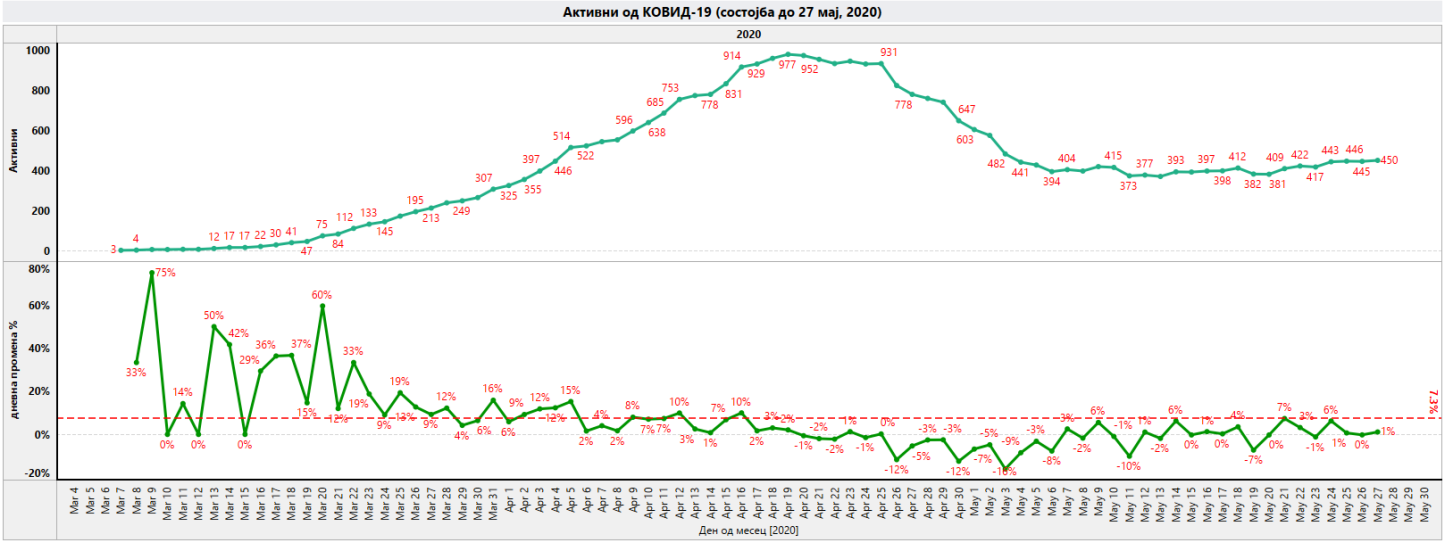

КОРИСНИ ИНФОРМАЦИИ

0800 002 03 - Национален call центар за информирање

02 324 8040 - Национален call центар за информации за економски и други мерки

151 31 - Трудова инспекција

191 - Пазарна инспекција

080025555 Санитарна инспекција

Преземете ја **„Koronavirus MK“ апликацијата** за сите последни информации и известувања

NIRAS FCG МЦМС МАКЕДОНСКИ ЦЕНТАР ЗА МЕЃУНАРОДНА СОРАБОТКА
Schweizerische Eidgenossenschaft
Confédération suisse
Confederazione Svizzera
Confederaziun svizra
Swiss Agency for Development and Cooperation SDC

Цивика мобилитас е проект на Швајцарската агенција за развој и соработка (СДЦ) кој го спроведуваат НИРАС од Данска, Македонскиот центар за меѓународна соработка (МЦМС) и ФЦГ Шведски развој АБ (ФЦГ Шведска)

CIVICA MOBILITAS

25 МАЈ-7 ЈУНИ, 2020

ВОНРЕДЕН БИЛТЕН БР.8

ЗА СПРАВУВАЊЕ СО КОРОНАВИРУС ПАНДЕМИЈАТА

https://civicamobilitas.mk/covid-19/

АКТИВНОСТИ НА ГРАЃАНСКИТЕ ОРГАНИЗАЦИИ

Граѓанските организации, секоја на свој начин, придонесува кон справување со предизвиците од коронавирусот. Добивме пријави од 22 здруженија за 42 активности кои ги спровеле во текот на минатите две недели. Меѓу нив има најмалку 12 акции за донирање и дистрибуирање социјални пакети, осум споделени едукативни содржини, девет онлајн дискусии, пет брифови, анализи и инфографици, три соопштенија, апели и барања итн.

Ние издвоивме:

ОНЛАЈН ДИСКУСИЈА

Ромалитико, РЕДИ, АВАЈА заедно со Министерството за Труд и Социјална Политика, Владата на РСМ и РИО-Берлин ја организираа онлајн диксусијата „Ромите во време на Ковид19: Како понатака?“.

Разговараа за поголема вработеност на Ромите во наредниот период, како и за конкретни иницијативи и мерки за поддршка на Роми претприемачи.

https://cutt.ly/yyM7Z6u

РОДОВО БАЗИРАНО НАСИЛСТВО

Од здружението „Една може“ спроведуваат кампања преку која постојано ги споделуваат телефонските линии до советувалиштата за работа со жени жртви на родово базирано/ семејно насилство.

Покрај тоа, организацијата спроведува и хуманитарни активности преку донирање оброци на самохрани мајки и нивните семејства.

https://cutt.ly/GyM7Xd9

РАБОТНИЧКИ ПРАВА

Македонското здружение за заштита при работа (МЗЗР) сподели видео со препораки за превенција на работното место.

Во него се дадени практични и корисни препораки за начинот на превенција и спречување на зараза од новиот корона вирус. Опфатени се дел од најчесто поставуваните прашања помеѓу вработените во услужната дејност во овој период.

https://cutt.ly/1yM7LmA

NIRAS FCG МЦМС МАКЕДОНСКИ ЦЕНТАР ЗА МЕЃУНАРОДНА СОРАБОТКА Schweizerische Eidgenossenschaft Confédération suisse Confederazione Svizzera Confederaziun svizra Swiss Agency for Development and Cooperation SDC

Цивика мобилитас е проект на Швајцарската агенција за развој и соработка (СДЦ) кој го спроведуваат НИРАС од Данска, Македонскиот центар за меѓународна соработка (МЦМС) и ФЦГ Шведски развој АБ (ФЦГ Шведска)

CIVICA MOBILITAS

25 МАЈ-7 ЈУНИ, 2020

ВОНРЕДЕН БИЛТЕН БР.8

ЖЕНАТА ВО РУРАЛНИТЕ СРЕДИНИ

Преку новинарски стории, здружението „Рурална коалиција“ ги претстави предизвиците, стравовите и економскиот удар врз жените од руралните средини за време на коронавирусот.

Според здружението, оваа тема не е доволно застапена во медиумите бидејќи мерките на Владата најчесто се однесуваат на урбаните средини.

https://cutt.ly/jyM7DWN

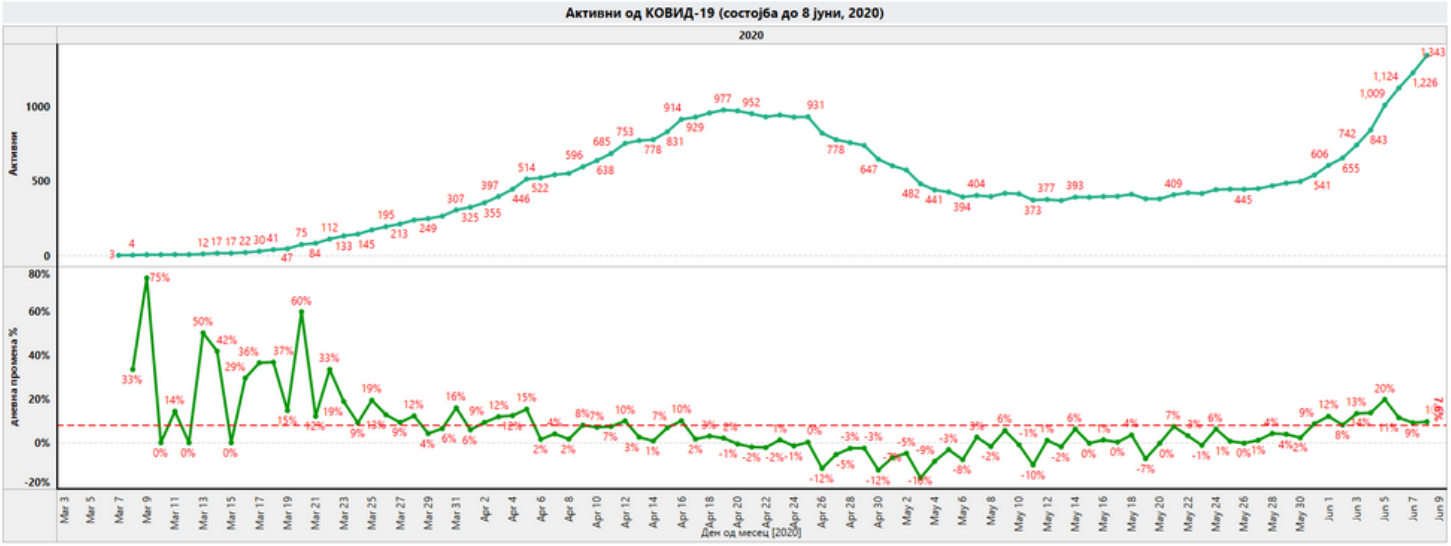

КОРИСНИ ИНФОРМАЦИИ

0800 002 03 - Национален call центар за информирање

02 324 8040 - Национален call центар за информации за економски и други мерки

151 31 - Трудова инспекција

191 - Пазарна инспекција

080025555 Санитарна инспекција

Преземете ја **„Koronavirus MK“ апликацијата** за сите последни информации и известувања

NIRAS FCG МЦМС МАКЕДОНСКИ ЦЕНТАР ЗА МЕЃУНАРОДНА СОРАБОТКА Schweizerische Eidgenossenschaft Confédération suisse Confederazione Svizzera Confederaziun svizra Swiss Agency for Development and Cooperation SDC

Цивика мобилитас е проект на Швајцарската агенција за развој и соработка (СДЦ) кој го спроведуваат НИРАС од Данска, Македонскиот центар за меѓународна соработка (МЦМС) и ФЦГ Шведски развој АБ (ФЦГ Шведска)

CIVICA MOBILITAS

8-14 ЈУНИ, 2020

ВОНРЕДЕН БИЛТЕН БР.9

ЗА СПРАВУВАЊЕ СО КОРОНАВИРУС ПАНДЕМИЈАТА

https://civicamobilitas.mk/covid-19/

АКТИВНОСТИ НА ГРАЃАНСКИТЕ ОРГАНИЗАЦИИ

Граѓанските организации, секоја на свој начин, придонесува кон справување со предизвиците од коронавирусот. Добивме пријави од 10 здруженија за 27 активности кои ги спровеле во текот на минатата недела. Меѓу нив има најмалку 9 акции за донирање и дистрибуирање социјални пакети, три споделени едукативни содржини, пет онлајн дискусии, три анализи, брифови и извештаи итн.
Ние издвоивме:

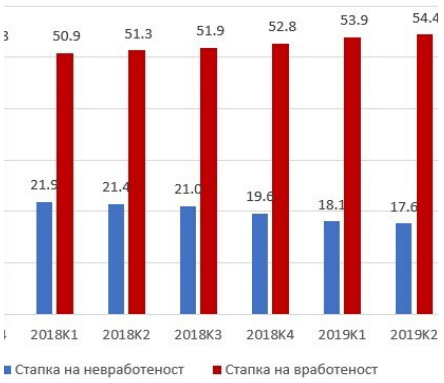

НОВИНАРСТВО

Македонскиот институт за медиуми (МИМ) на почетокот на кризата предизвикана од коронавирусот ја започна иницијативата „Новинарството не е во карантин". Досега презентираа серија содржини за предизвиците и проблемите со кои се соочуваат новинарите и редакциите при известувањето и новите рутини.

Една од последните стории се однесува на лицата со попреченост и нивната мала медиумска застапеност.

https://cutt.ly/Uumjn9D

МЕНТАЛНО ЗДРАВЈЕ

ХОПС започнаа со организирање онлајн разговори на различни теми. Првата се однесува на психолошката поддршка на лицата кои употребуваат дроги во време на КОВИД 19 и ќе ни укаже како да го сочуваме менталното здравје во време на пандемија

Овој онлајн разговор е за лица кои употребуваат дроги или нивни родители.

https://cutt.ly/0umkqsC

ЕКОНОМСКИ РАСТ

Македонија 2025 ја анализираше економијата на земјава во првиот квартал со скромен раст од 0,2%. Овој резултат е понизок од проекциите и очекувањата на самата организација.

Македонија 2025 подготви три придонеси кон политиките, а учествуваше и во два проекти на Меѓународната организација на трудот (МОТ) во однос на анализа на ефектите од Ковид-19 врз економијата и препораки за политиките.

https://cutt.ly/3umj1be

NIRAS FCG МЦМС МАКЕДОНСКИ ЦЕНТАР ЗА МЕЃУНАРОДНА СОРАБОТКА
Schweizerische Eidgenossenschaft
Confédération suisse
Confederazione Svizzera
Confederaziun svizra
Swiss Agency for Development and Cooperation SDC

Цивика мобилитас е проект на Швајцарската агенција за развој и соработка (СДЦ) кој го спроведуваат НИРАС од Данска, Македонскиот центар за меѓународна соработка (МЦМС) и ФЦГ Шведски развој АБ (ФЦГ Шведска)

CIVICA MOBILITAS

8-14 ЈУНИ, 2020

ВОНРЕДЕН БИЛТЕН БР.9

СЕКСУАЛНО И РЕПРОДУКТИВНО ЗДРАВЈЕ

Пандемиската криза со КОВИД-19 директно се одразува на сексуалното и репродуктивното здравје особено на жените и маргинализираните групи.

Поради тоа ХЕРА сподели брошури кои се однесуваат на бремените жени, непланирана бременост, сексуално преносливи инфекции, сексуално и репродуктивно здравје и за ХИВ во услови на пандемија.

https://cutt.ly/eumkbAY

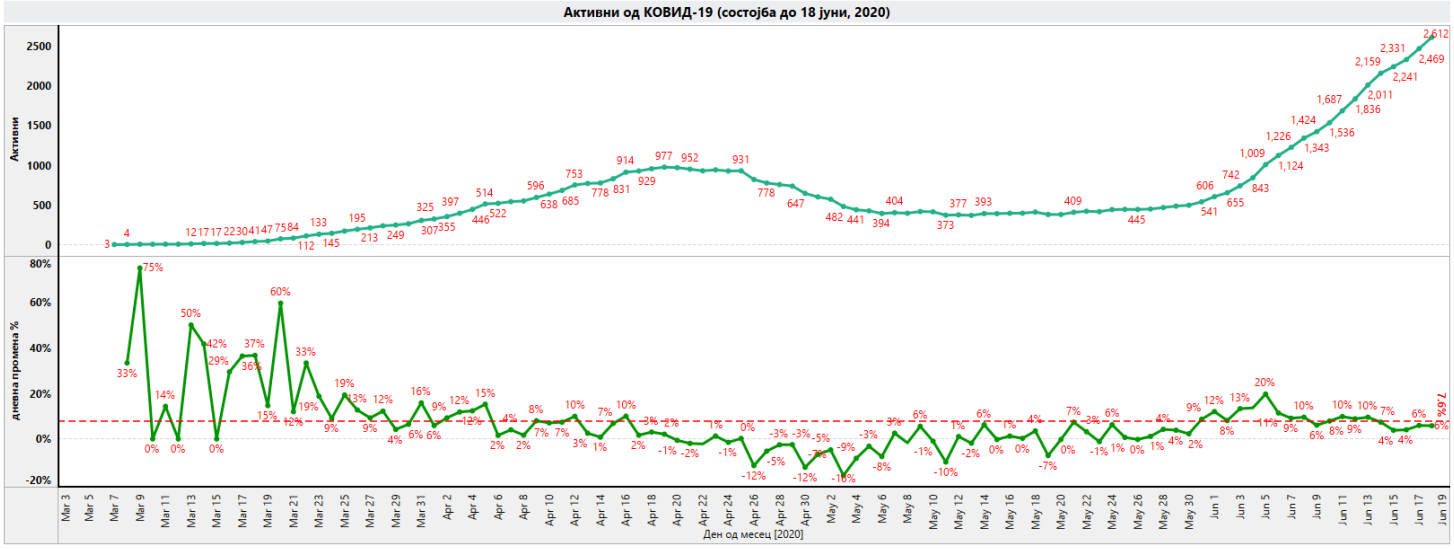

КОРИСНИ ИНФОРМАЦИИ

0800 002 03 - Национален call центар за информирање

02 324 8040 - Национален call центар за информации за економски и други мерки

151 31 - Трудова инспекција

191 - Пазарна инспекција

080025555 Санитарна инспекција

Преземете ја **„Koronavirus MK“ апликацијата** за сите последни информации и известувања

NIRAS FCG МЦМС МАКЕДОНСКИ ЦЕНТАР ЗА МЕЃУНАРОДНА СОРАБОТКА Schweizerische Eidgenossenschaft Confédération suisse Confederazione Svizzera Confederaziun svizra Swiss Agency for Development and Cooperation SDC

Цивика мобилитас е проект на Швајцарската агенција за развој и соработка (СДЦ) кој го спроведуваат НИРАС од Данска, Македонскиот центар за меѓународна соработка (МЦМС) и ФЦГ Шведски развој АБ (ФЦГ Шведска)